

**DETTAGLIO PRINCIPALI NUCLEI ABITATI COMUNALI (scala 1:5.000)**

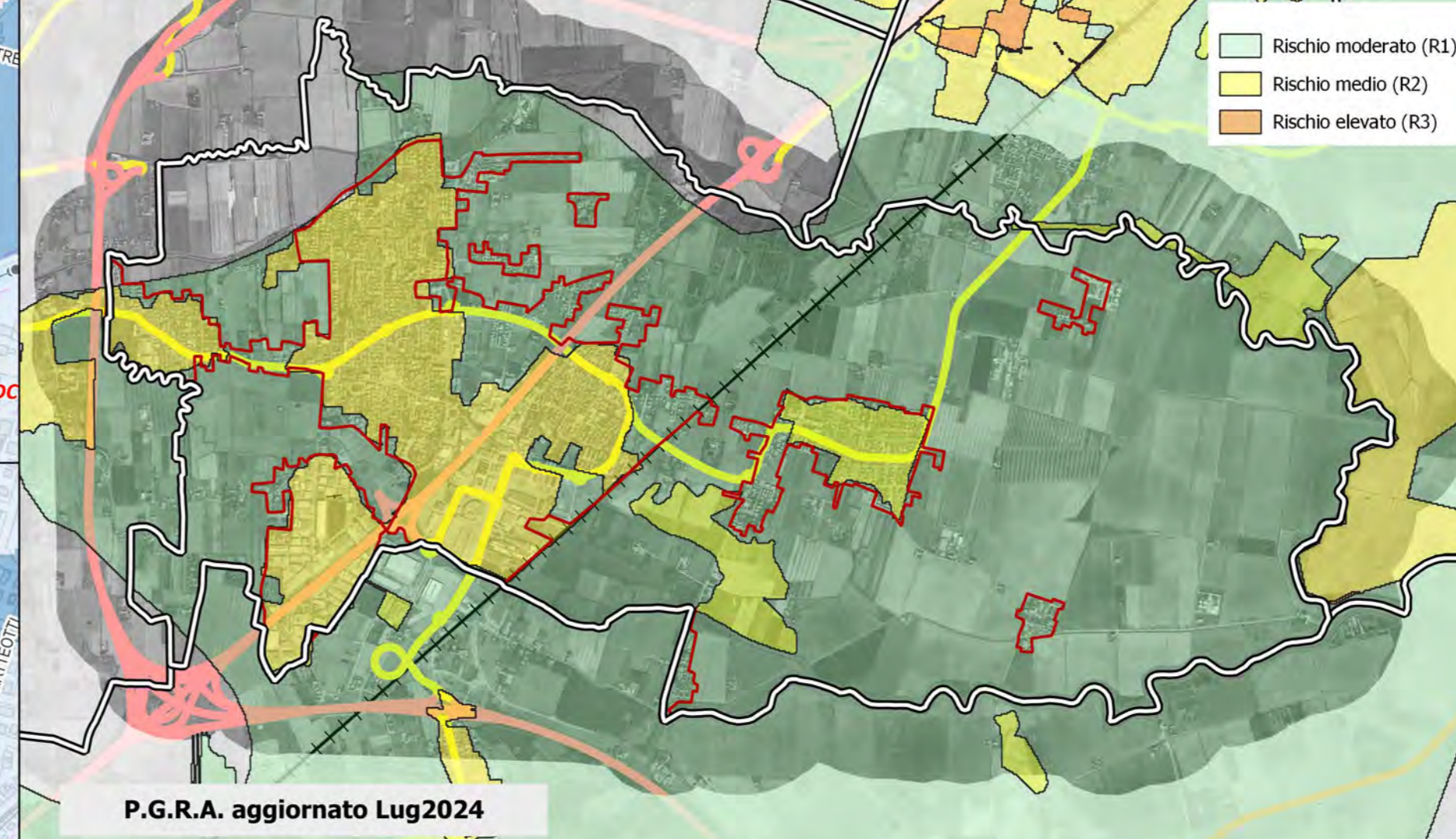

P.G.R.A. aggiornato Lug2024

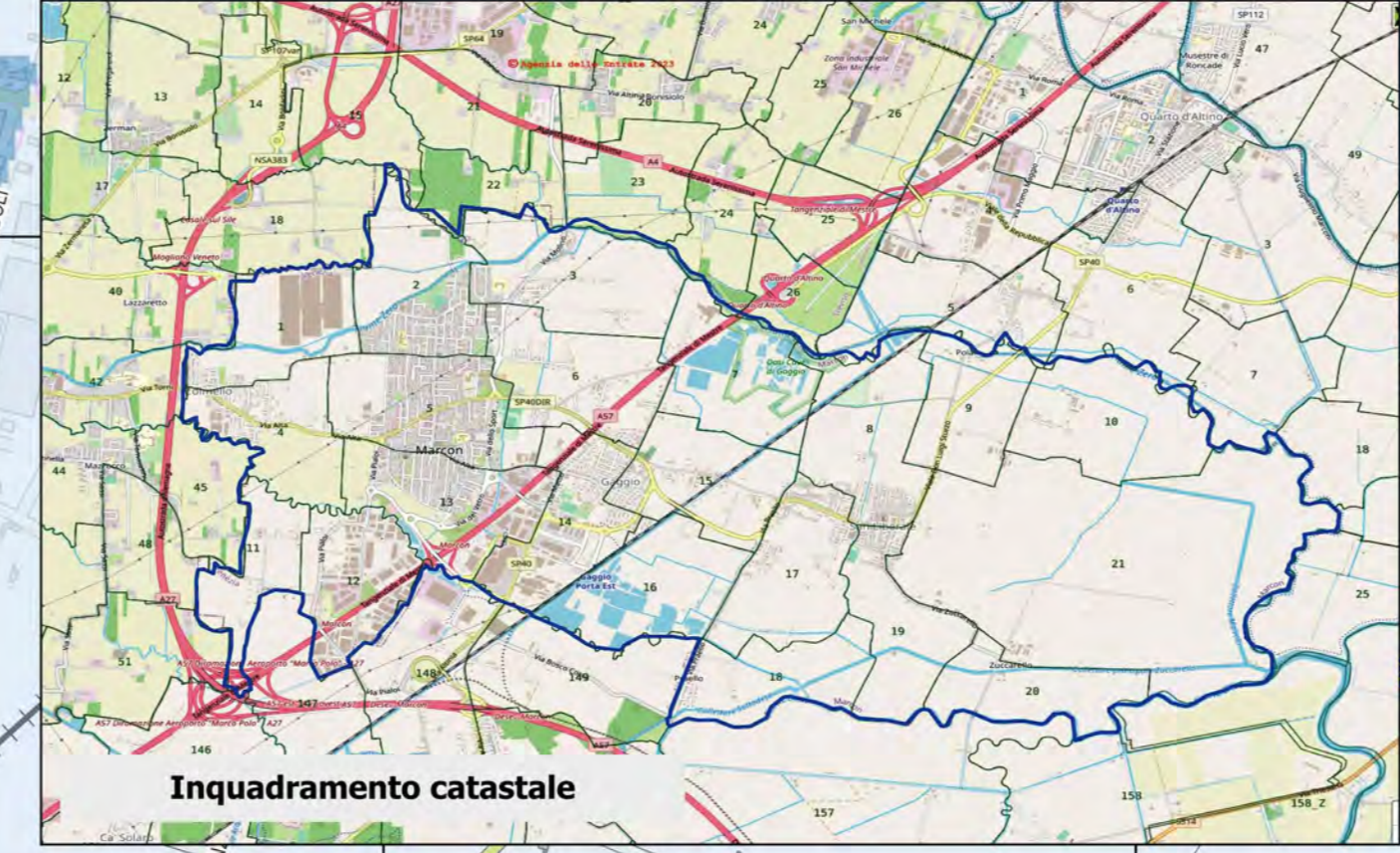

Inquadramento catastale



**Capoluogo (scala 1:5.000)**

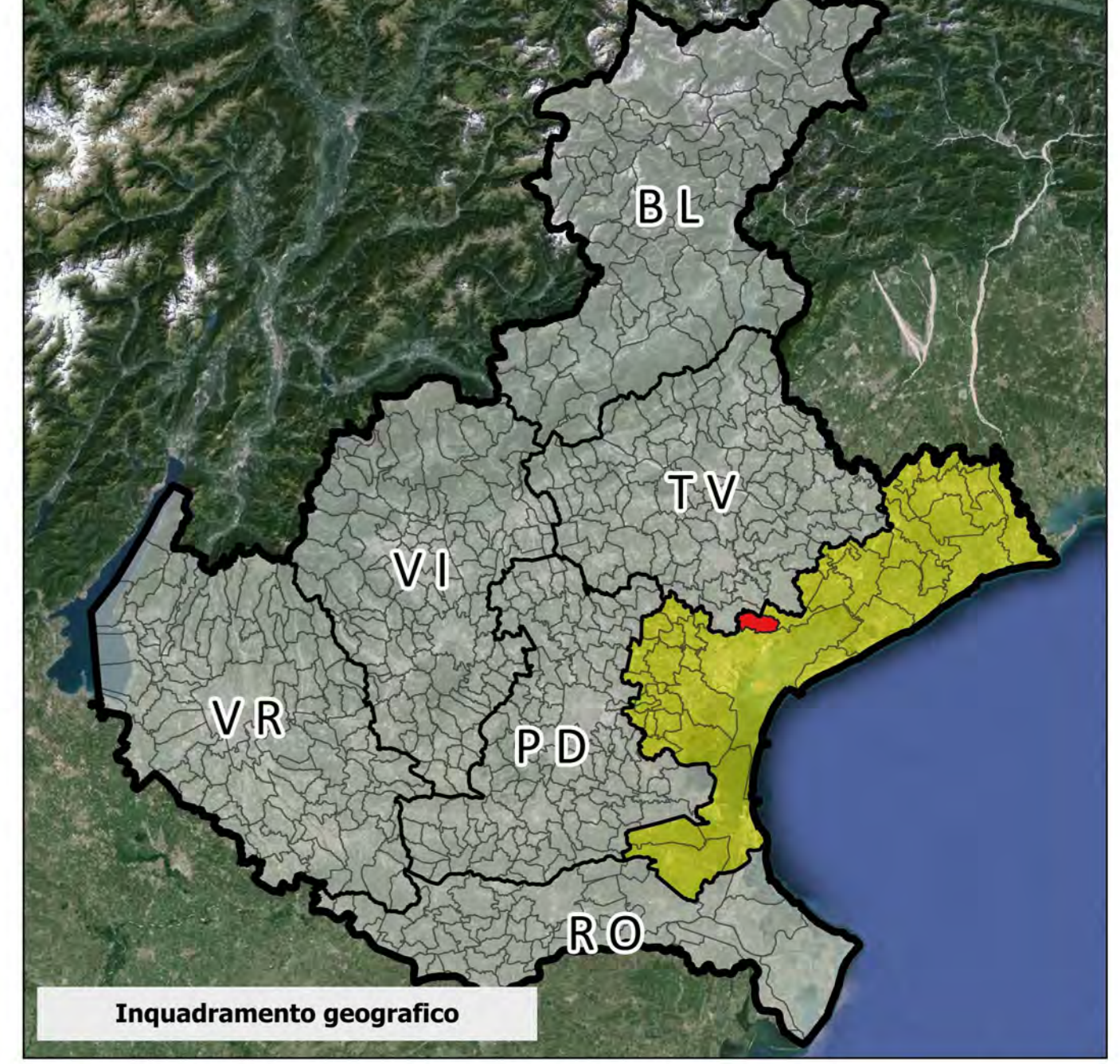

Inquadramento geografico

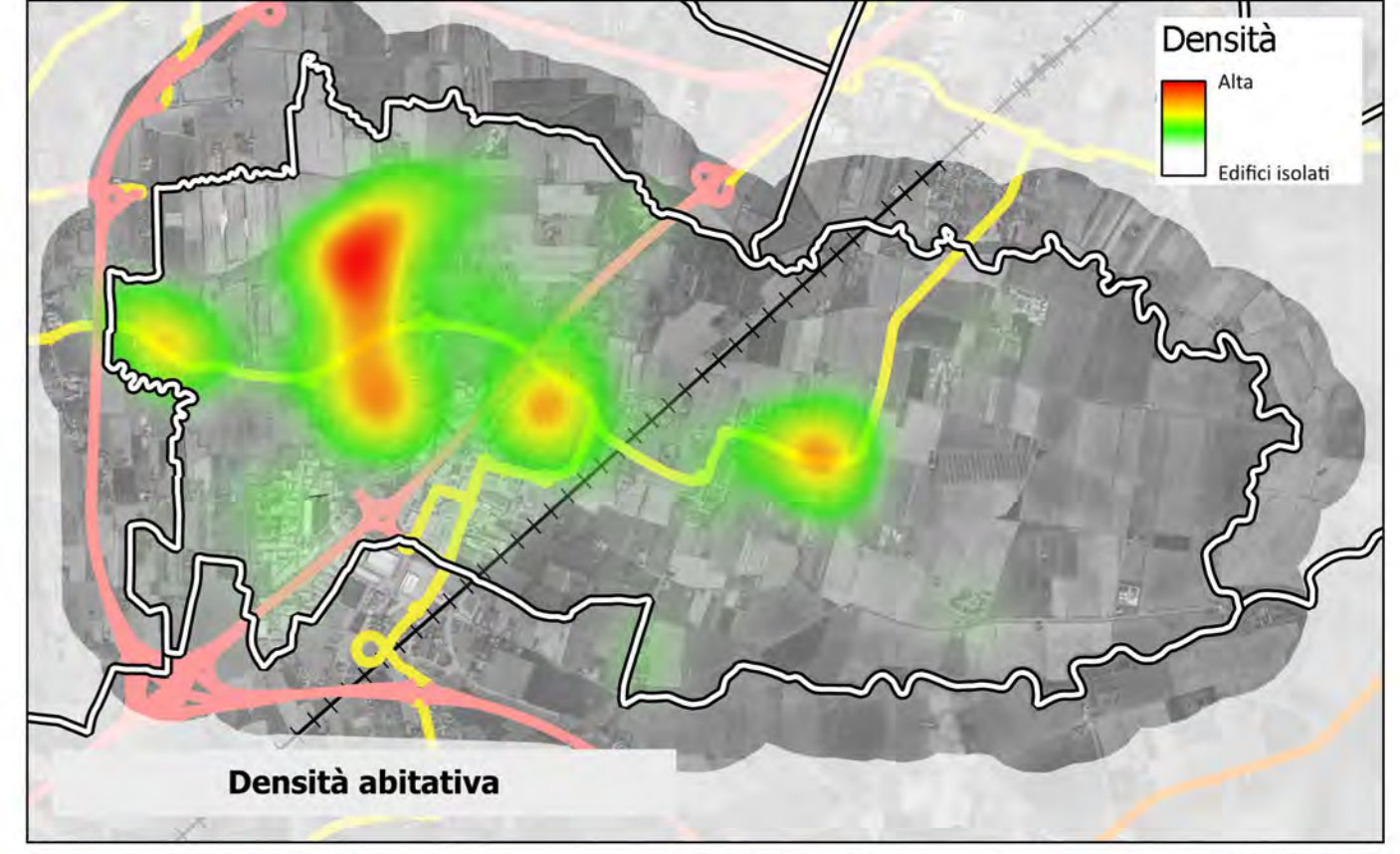

Densità abitativa

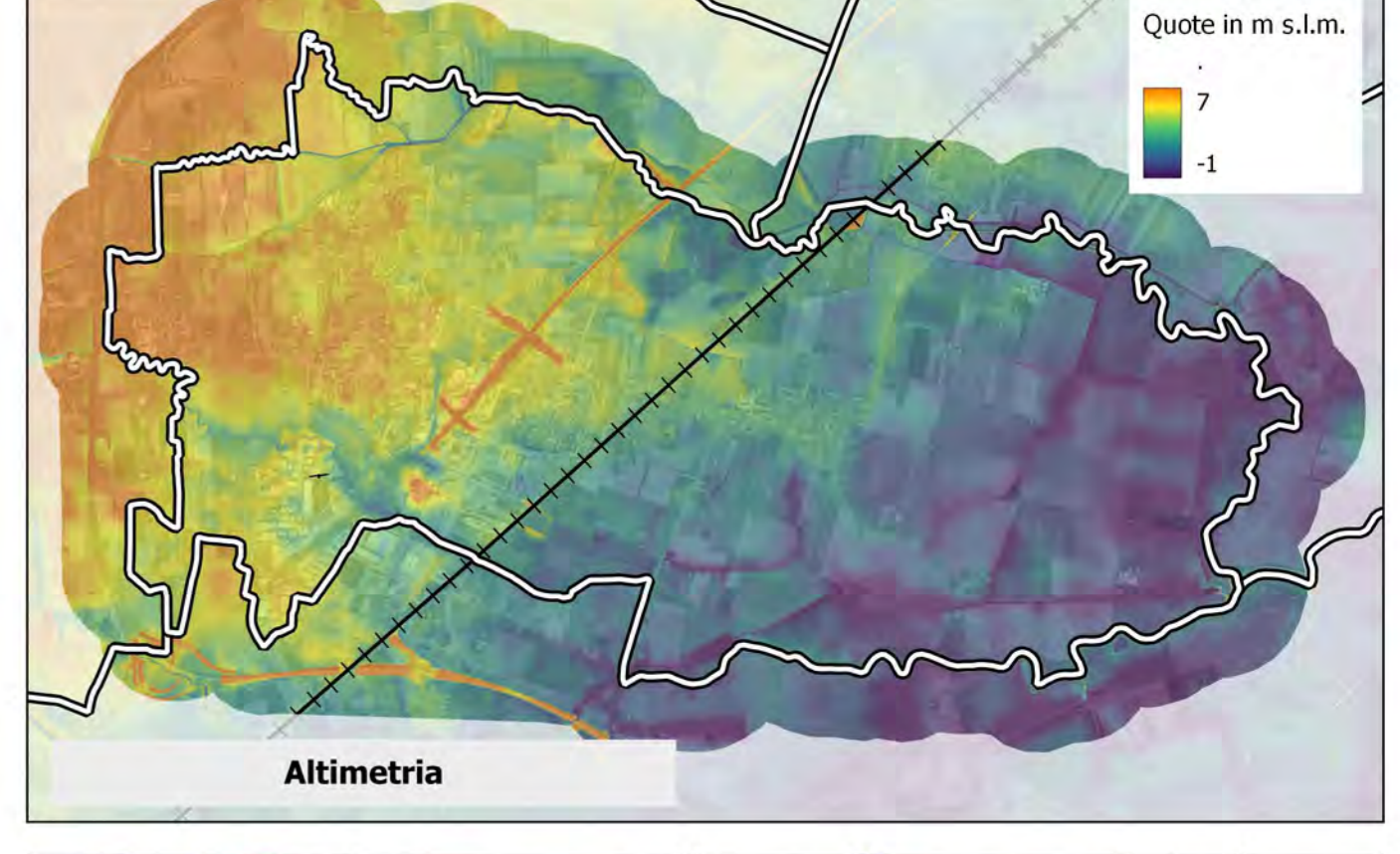

Altimetria

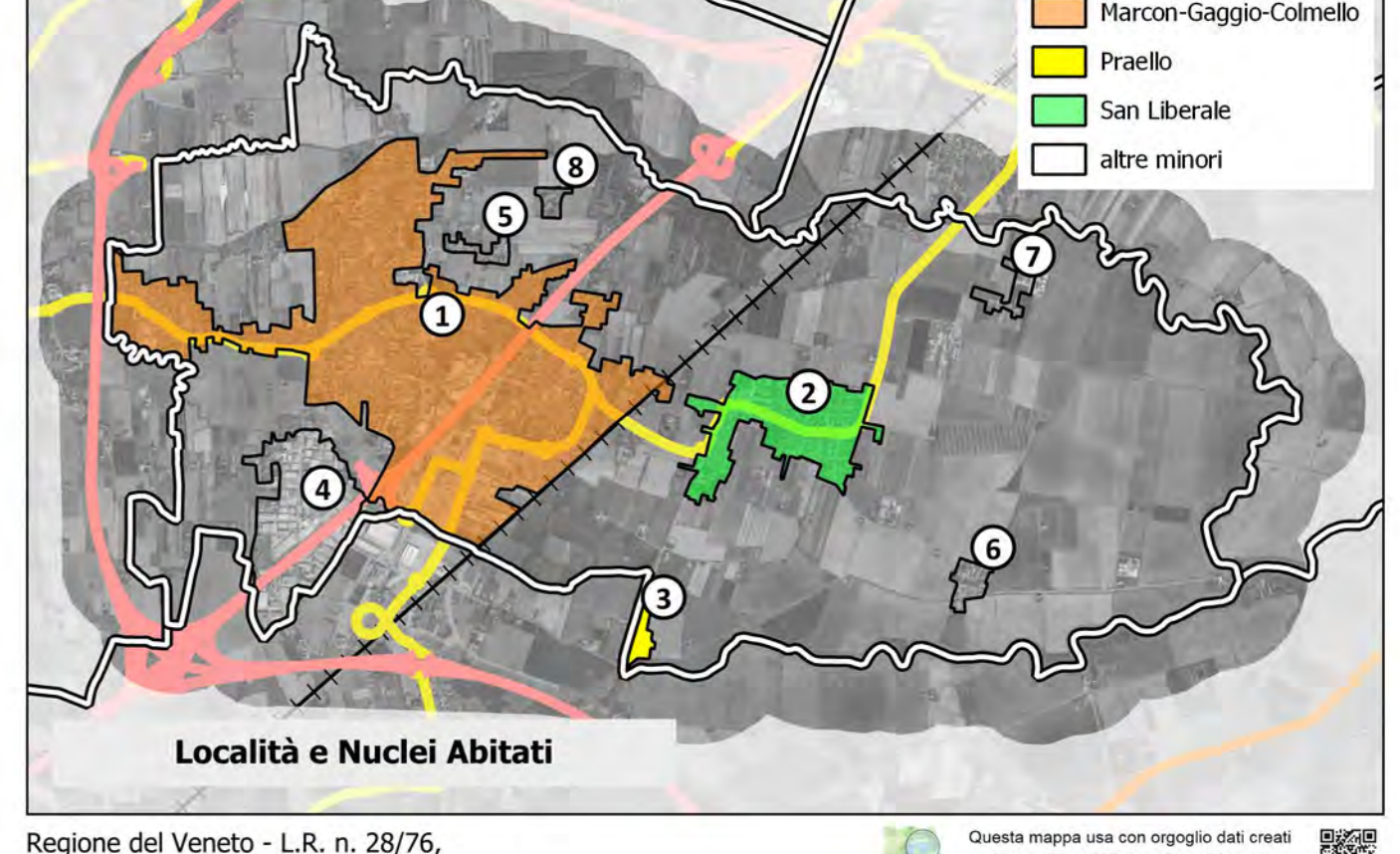

Località e Nuclei Abitati

Regione del Veneto - L.R. n. 28/76, Formazione della Carta Tecnica Regionale

Città Metropolitana      Comune di Marcon      Settore Protezione Civile

**Piano Comunale di Protezione Civile**



**TAVOLA 3b**  
RISCHIO IDRAULICO P.G.R.A. - TIRANTI TR=100

Elaborato da: **Studio ADGEO** di Dott. Geol. Alberto Dacome  
Via Molino, 22 - 35040 Ponso (PD)  
dacome@adgeo.it

Alta DGRV 3315/10      Il Responsabile

**DETTAGLIO AREE DI EMERGENZA**

Scheda	N°	Denominazione	Indirizzo
p0102011_AreaAttesa	1	Piazzale Chiesa di S. Liberale	Via Don Luigi Sturzo
p0102011_AreaAttesa	2	Parcheggio del cimitero di Gaggio	Via Giovanni Mattioli - Gaggio
p0102011_AreaAttesa	3	Piazzale Chiesa di Marcon	Piazza 4 Novembre
p0102011_AreaAttesa	4	Parcheggio scuole di Gaggio	Via E. Fermi - Gaggio
p0102011_AreaAttesa	5	Piazza Mercato	Piazza Mercato
p0102011_AreaAttesa	6	Parcheggio Zona Stazione	Viale della Stazione
p0102011_AreaAttesa	7	Parcheggio Zona Industriale	Via Paoli
p0102011_AreaAttesa	8	Parcheggio Colmello	Via Napoli

Scheda	N°	Denominazione	Indirizzo
p0102021_AreaRicobero	1	Scuola secondaria di 1° (st.) G. F. Malpiero	Via della Cultura, 14
p0102021_AreaRicobero	2	Campo da calcio sussidiario	Via dello Sport, 12
p0102021_AreaRicobero	3	Palazzetto dello sport	Via dello Sport
p0102021_AreaRicobero	4	Scuola primaria (st.) D. Manin	Viale Don L. Sturzo, 101 - S.Liberale
p0102021_AreaRicobero	5	Impianto sportivo "Tommaso Dante Bettinelli"	Via E. Fermi, 25
p0102021_AreaRicobero	6	Stadio comunale Nereo Rocco	Via dello Sport, 14
p0102021_AreaRicobero	7	Palestra Scuola Primaria "Tina Anselmi"	Via S. Giovanni Paolo II, 3
p0102021_AreaRicobero	8	Nuova palestra Scuole "Carducci"	Via E. Fermi
p0102021_AreaRicobero	9	Scuola Primaria "Danielle Manin"	Viale Don Sturzo, 91
p0102021_AreaRicobero	10	Scuola Primaria "G. Carducci"	Via E. Fermi, 25
p0102021_AreaRicobero	11	Impianto sportivo di S.Liberale	Via Zucarello
p0102021_AreaRicobero	12	Scuola Primaria "Tina Anselmi"	Via S. Giovanni Paolo II, 3
p0102021_AreaRicobero	13	Palestra Scuola Secondaria "G.F. Malpiero"	Via della Cultura, 14
p0102021_AreaRicobero	14	Prato Paoletti	Via dello Sport
p0102021_AreaRicobero	15	Nuova Area Prato	Via dello Sport
p0102021_AreaRicobero	16	Parcheggio Stazione ferroviaria	Viale della Stazione

Scheda	N°	Denominazione	Indirizzo
p0102031_AreaAmmassamento	1	Parcheggio Area Commerciale	Via Mattei
p0102031_AreaAmmassamento	2	Parcheggio cimitero	Via don Mariano Ballan

Allertamento principale sull'intero territorio comunale attraverso megafoni su auto

**CENTRI DI PRESSIONE (ARPAV)**

- Allevamenti ittici (ITT)
- Altro tipo di Impatto
- Attività Commerciali (ATC)
- Autofornice e carrozzerie (AU)
- Autovagli e distributori di benzina (DC)
- Aziende Agricole (AGR)
- Aziende zootecniche (ZOO)
- Cantine (CAN)
- Captazione e potabilizzazione acqua (POT)
- Cementifici (BN)
- Ceramica (CER)
- Concerie e lavorazione della pelle (CON)
- Costruzioni (COS)
- Depositi di merci pericolose (DMP)
- Depuratori (DPU)

**Disariche (DIS)**

- Estrazione di petrolio e gas naturale (EPE)
- Estrazione, lavorazione di minerali (EST)
- Fabbricaz. appar. meccanici, elettrici e mezzi di trasporto (FEM)
- Fabbricazione e trasformazione prodotti in metallo (TME)
- Galvaniche e trattamento metalli (GAL)
- Impianti di teleradocomunicazione (CEM)
- Impianti Energia Rinnovabile (ENR)
- Impianti gestione rifiuti (IGR)
- Industria cartaria (CAR)
- Industria del legno (LEG)
- Industria del tabacco (TA)
- Industria della stampa (ST)
- Industria energetica (EN)
- Industria petrolchimica (PE)

**Industrie manifatturiere (MAN)**

- Industrie tessili (TES)
- Lavanderie (LAV)
- Lavorazione gomma e materie plastiche (GOM)
- Produzione dei metalli di base non ferrosi (PMN)
- Produzione di olio e derivati (OLI)
- Ristorazione (RIS)
- Servizi alla salute (SAN)
- Strutture turistiche e a servizio del turismo (TUR)
- Taglio e lavorazione della pietra (PIE)
- Termocombustori (TER)
- Trasporto merci (TRA)
- Veterie (VET)

**DETTAGLIO LOCALITA' E NUCLEI**

N°	Denominazione	Altitudine	Residenti	Edifici
1	Marcon-Gaggio-Colmello	4	12563	1819
2	San Liberale	2	2298	411
3	Praello	2	226	57
4	Marcon Zona Industriale	3	154	40
5	San Valentino	2	135	35
6	Zucarello	2	78	25
7	Poanon	2	39	11
8	Sant'Antonio	2	38	13

**DETTAGLIO AREE C.O.C.**

N°	Denominazione	Indirizzo	Tipologia
1	Municipio	Piazza Municipio	Sede COC
2	Polizia Locale di Marcon	Via della Cultura 3	Sede COC alternativo
3	Piazza Mercato	Piazza Mercato	Sede COC Gravi Eventi

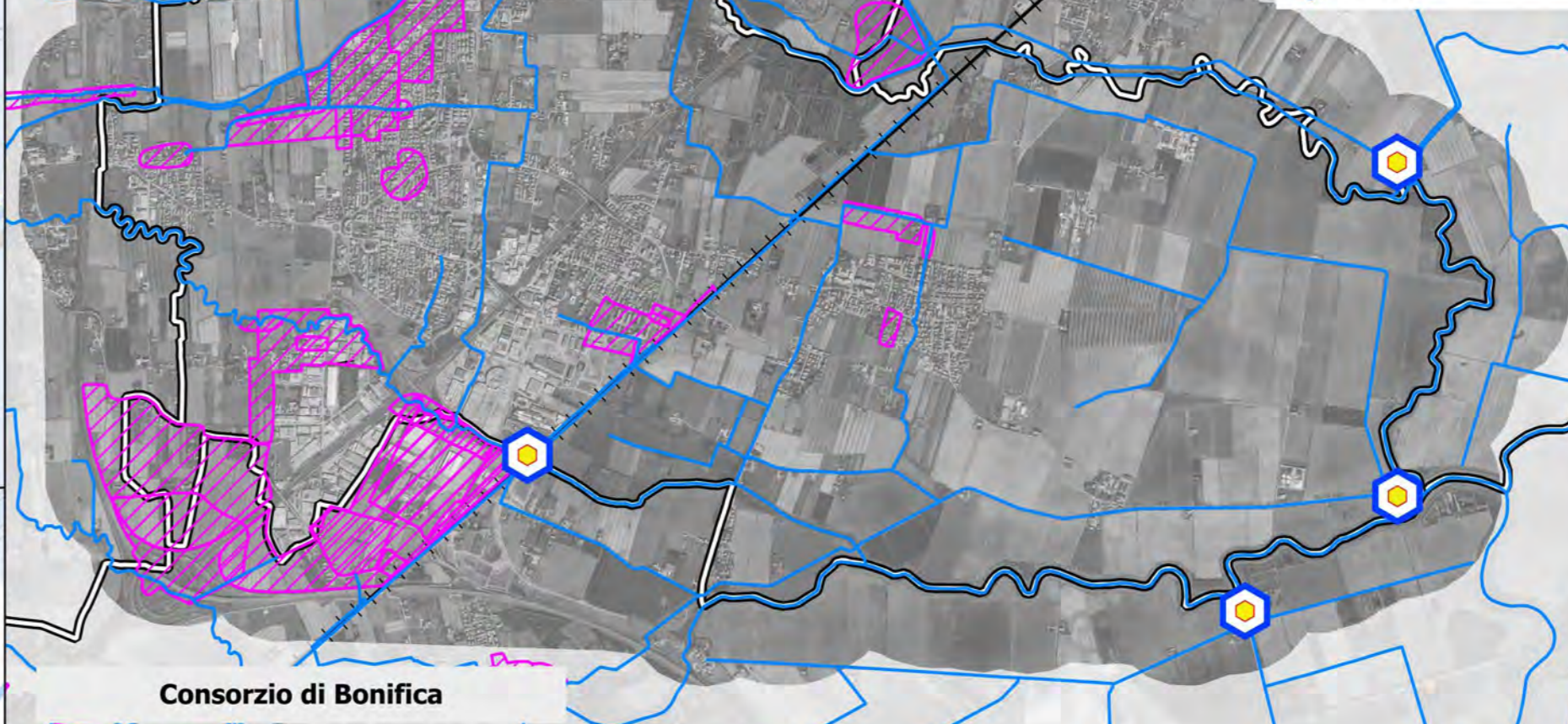

Consorzio di Bonifica

Elaborazione dati: **ALFANI CASARICO**  
Via S. Maria, 10 - 35040 Ponso (PD)  
alfani@casarico.com



**LEGENDA**

**Limiti amministrativi comunali**

- Comune di Marcon
- Altri comuni
- Località e nuclei abitati ISTAT
- Sfasci di acqua, bacini
- Rete idrografica principale

**Viabilità principale**

- Autostrada
- Strada Provinciale
- Strada Comunale
- Pedonale
- Ciclabile
- Strada bianca o sentiero

**ELEMENTI DEL PIANO**

**Matrice 01: Banche dati del P.C.P.C.**

**Tema 02: Aree di emergenza**

- p0102011\_AreaAttesa
- p0102021\_AreaRicobero
- p0102031\_AreaAmmassamento

**Tema 03: Opere infrastrutturali strategiche**

- p0105011\_StazioniFerroviarie
- p0105022\_StradeStrategiche
- Area di ammassamento
- Area di attesa
- Area di ricovero
- Strada strategica generica
- p0105062\_PontiStrategici
- p0105092\_Acquedotti
- p0105101\_TrasformazioneEE
- p0105112\_Elettrodotti
- p0105131\_DistributoriCarburante
- p0105142\_melanodotti

**Tema 04: Edifici strategici**

- p0104011\_UfficiPC
- p0104021\_MagazziniPC
- p0104041\_SediAmministrative

**Tema 05: Opere infrastrutturali rilevanti**

- p0107012\_CollegamentiVari
- p0107022\_Ponti

**Tema 06: Strutture tattiche e sensibili**

- p0108041\_Allevamenti
- p0108103\_Cancelli
- p0108111\_Cimiteri
- p0108123\_punimonitoraggio
- Risorse attive
- p0108131\_DistributoriCarburante
- p0108142\_melanodotti

**Matrice 02: Scenari di rischio**

**Tema 01: Scenari di rischio**

- p0201051\_IncidentiRilevanti
- p0202013\_Idranti

**PIANO GESTIONE RISCHIO ALLUVIONI**

Altezza tirante TR=100

- h<0.5
- h<tr<1.5