

Regione del Veneto - L.R. n. 28/76, Formazione della Carta Tecnica Regionale

Città Metropolitana
 Comune di Marcon
 Settore Protezione Civile

Piano Comunale di Protezione Civile



Elaborato
TAVOLA 2
LOGISTICA RICHIÒ ANTROPICO
 Il Tecnico incaricato: Studio ADGEO di Dott. Geol. Alberto Dacome
 Via Molinetta, 22 - 35040 Ponso (PD)
 dacome@adgeo.it
 A.I.A. DGRV 3315/10
 Approvato con DCC n. ___ del ___/___/___
 Il Responsabile

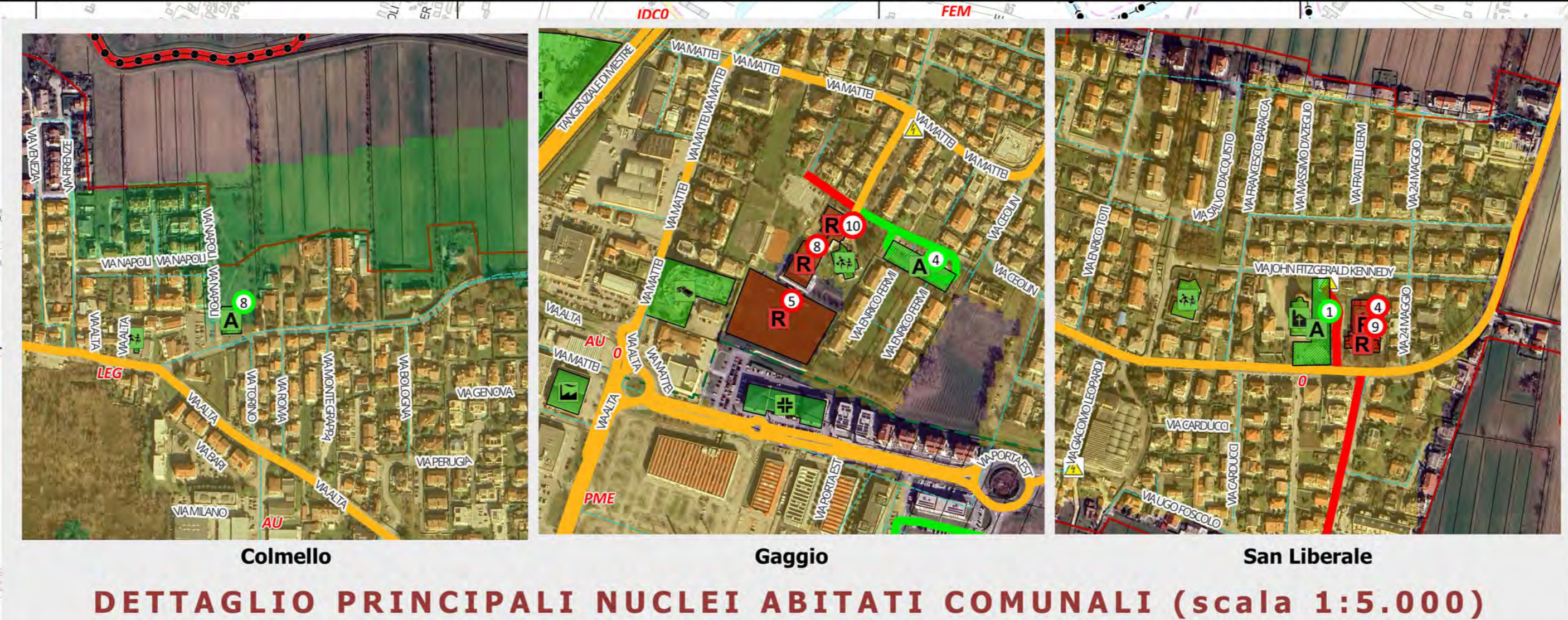
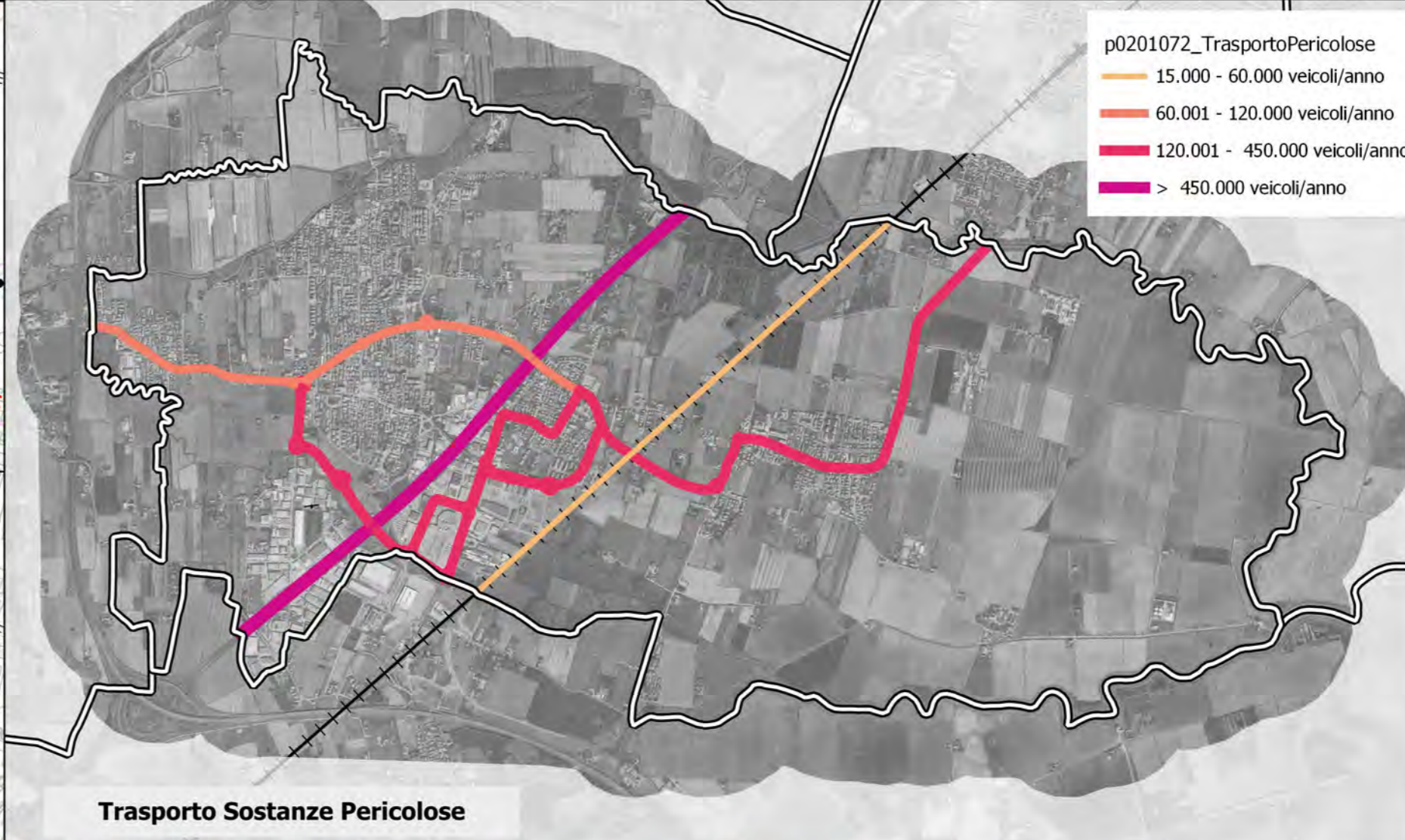

DETTAGLIO PRINCIPALI NUCLEI ABITATI COMUNALI (scala 1:5.000)

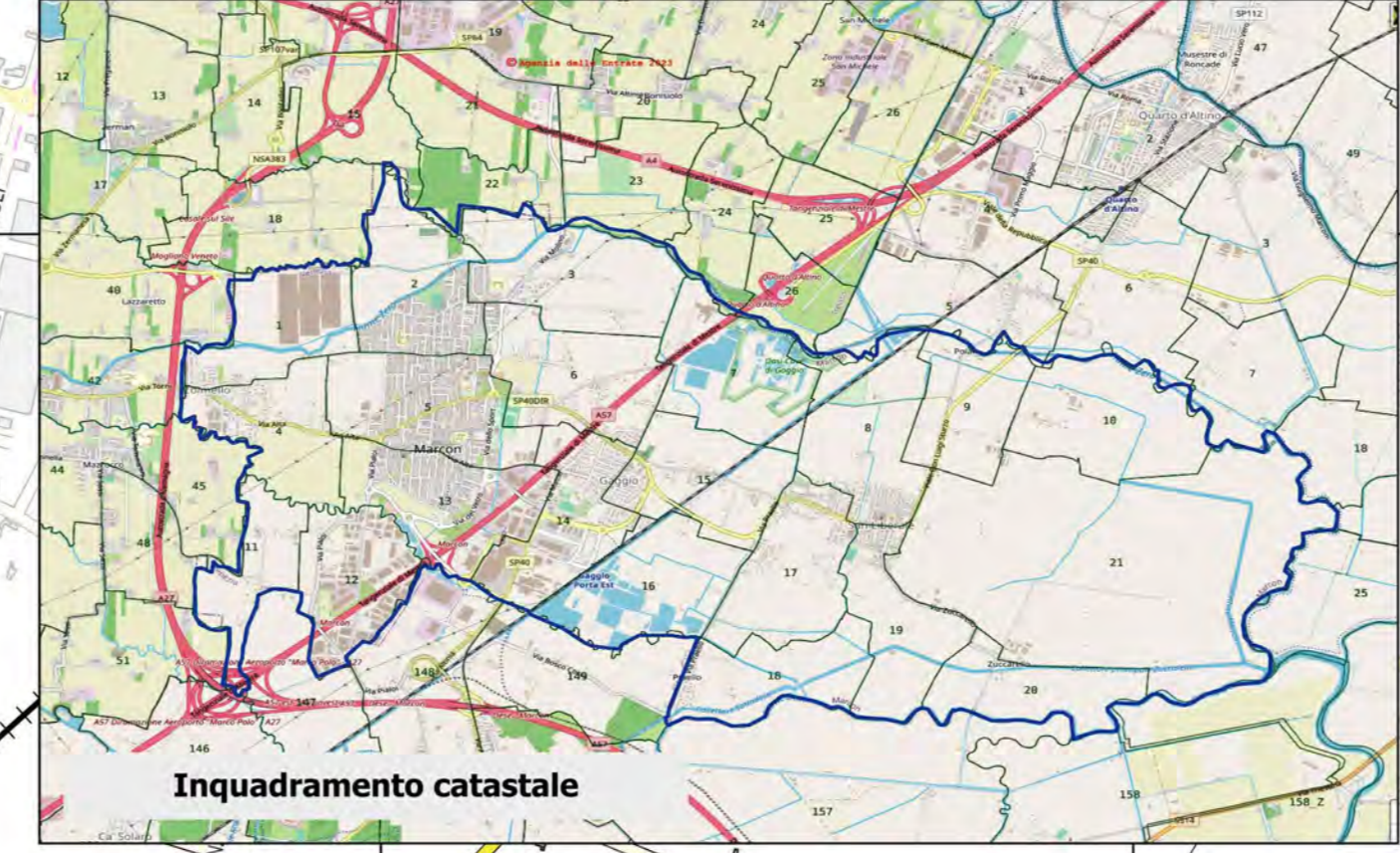

Capoluogo (scala 1:5.000)

DETTAGLIO LOCALITA' E NUCLEI

N°	Denominazione	Altitudine	Residenti	Edifici
1	Marcon-Gaggio-Colmello	4	12563	1819
2	San Liberale	2	2298	411
3	Praello	2	226	57
4	Marcon Zona Industriale	3	154	40
5	San Valentino	2	135	35
6	Zucarello	2	78	25
7	Pozanon	2	39	11
8	Sant'Antonio	2	38	13

DETTAGLIO AREE C.O.C.

N.	Denominazione	Indirizzo	Tipologia
1	Municipio	Piazza Municipio	Sede COC
2	Palizia Locale di Marcon	Via della Cultura 3	Sede COC alternativo
3	Piazza Mercato	Piazza Mercato	Sede COC Gravi Eventi

DETTAGLIO AREE DI EMERGENZA

Scheda	N.	Denominazione	Indirizzo
p0102011_AreeAttesa	1	Piazzale Chiesa di S. Liberale	Via Don Luigi Sturzo
p0102011_AreeAttesa	2	Parcheggio del cimitero di Gaggio	Via Giacomo Matteotti - Gaggio
p0102011_AreeAttesa	3	Piazzale Chiesa di Marcon	Piazza 4 Novembre
p0102011_AreeAttesa	4	Parcheggio scuole di Gaggio	Via E. Fermi - Gaggio
p0102011_AreeAttesa	5	Piazza Mercato	Piazza Mercato
p0102011_AreeAttesa	6	Parcheggio Zona Stazione	Viale della Stazione
p0102011_AreeAttesa	7	Parcheggio Zona Industriale	Via Paoli
p0102011_AreeAttesa	8	Parcheggio Colmello	Via Napoli
p0102021_AreeRicovery	1	Scuola secondaria di 1° (st.) G. F. Malpiero	Via della Cultura, 14
p0102021_AreeRicovery	2	Campo da calcio sussidiario	Via dello Sport, 12
p0102021_AreeRicovery	3	Palazzetto dello sport	Via dello Sport
p0102021_AreeRicovery	4	Scuola primaria (st.) D. Manin	Viale Don L. Sturzo, 101 - S.Liberale
p0102021_AreeRicovery	5	Impianto sportivo "Tommaso Dante Bettinelli"	Via E. Fermi, 25
p0102021_AreeRicovery	6	Stadio comunale "Nereo Rocco"	Via dello Sport, 14
p0102021_AreeRicovery	7	Palestra Scuola Primaria "Tina Anselmi"	Via S. Giovanni Paolo II, 3
p0102021_AreeRicovery	8	Nuova palestra Scuole "Carducci"	Via E. Fermi
p0102021_AreeRicovery	9	Scuola Primaria "Danielle Manin"	Viale don Sturzo, 91
p0102021_AreeRicovery	10	Scuola Primaria "G. Carducci"	Via dello Sport
p0102021_AreeRicovery	11	Impianto sportivo di S.Liberale	Via Zucarello
p0102021_AreeRicovery	12	Scuola Primaria "Tina Anselmi"	Via S. Giovanni Paolo II, 3
p0102021_AreeRicovery	13	Palestra Scuola Secondaria "G.F. Malpiero"	Via della Cultura, 14
p0102021_AreeRicovery	14	Prato Sport	Via dello Sport
p0102021_AreeRicovery	15	Nuova Area Prato	Via dello Sport
p0102021_AreeRicovery	16	Parcheggio Stazione ferroviaria	Viale della Stazione
p0201011_Sistema			
A	Muratura più vulnerabile (potenzialmente soggetta a crollo)		
B	Muratura media (potenzialmente inagibili)		
C1	Muratura buona (potenzialmente danneggiate ma agibili)		
D	Idranti		

Allertamento principale sull'intero territorio comunale attraverso megafoni su auto

CENTRI DI PRESSIONE (ARPAV)

- Alevamenti ittici (ITT)
- Altro tipo di Impatto
- Attività Commerciali (ATC)
- Autofoniche e carrozzerie (AU)
- Autovaggi e distributori di benzina (DC)
- Aziende Agricole (AGR)
- Aziende zootecniche (ZOO)
- Cantine (CAN)
- Captazione e potabilizzazione acqua (POT)
- Cementifici (BI)
- Ceramica (CER)
- Concerie e lavorazione della pelle (COM)
- Costruzioni (COS)
- Depositi di merci pericolose (DMP)
- Depuratori (DPU)

Disarcani (DIS)

- Estrazione di petrolio e gas naturale (EPE)
- Estrazione, lavorazione di minerali (EST)
- Fabbricaz. appar. meccanici, elettrici e mezzi di trasporto (FEM)
- Galvaniche e trattamento metalli (GAL)
- Fabbricazione e trasformazione prodotti in metallo (TME)
- Gabbarie e trattamento metalli (GAL)
- Impianti di teleradiocomunicazione (CEM)
- Impianti Energia Rinnovabile (ENR)
- Impianti gestione rifiuti (IGR)
- Industria cartaria (CAR)
- Industria chimica e farmaceutica (CH)
- Industria del legno (LEG)
- Industria del tabacco (TA)
- Industria della stampa (ST)
- Industria energetica (EN)
- Industria petrolchimica (PE)

Industrie alimentari e delle bevande e aliment. animale (ALI)

- Industrie manifatturiere (MAN)
- Industrie tessili (TES)
- Lavanderie (LAV)
- Produzione dei metalli di base non ferrosi (PMN)
- Produzione di olio e derivati (OLI)
- Ristorazione (RIS)
- Servizi alla salute (SAN)
- Strutture turistiche e a servizio del turismo (TUR)
- Taglio e lavorazione della pietra (PIE)
- Termocombustori (TER)
- Trasporto merci (TRA)
- Veterine (VET)

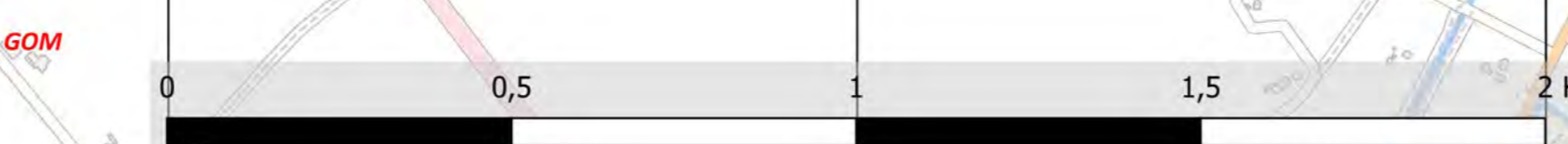
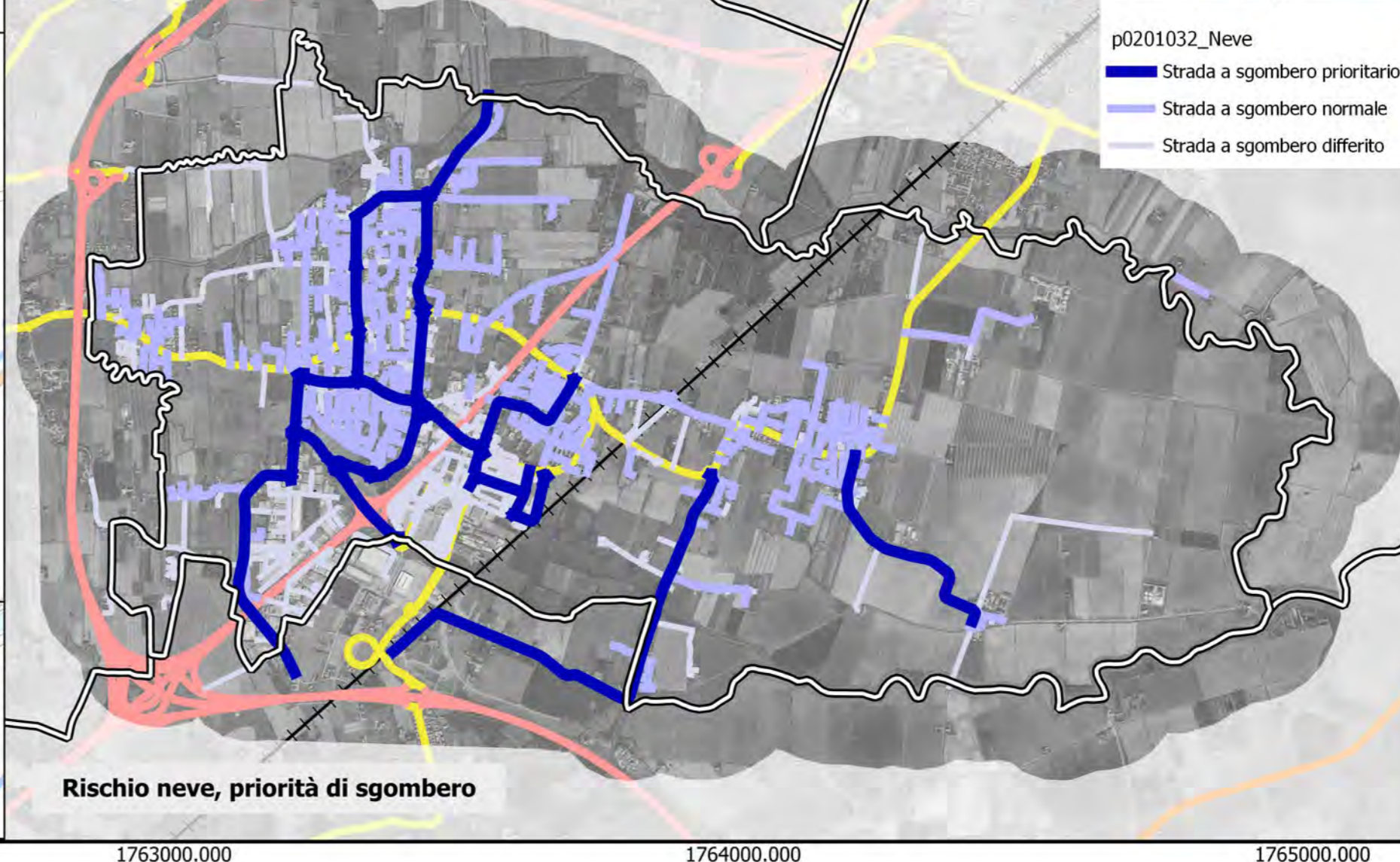

Elaborazione dati: Studio ADGEO di Dott. Geol. Alberto Dacome